



**APRESENTA:**



ISSN 2527-1091

# Nº74 **TRABALHO A BORDO EM NAVIOS DE CRUZEIRO**

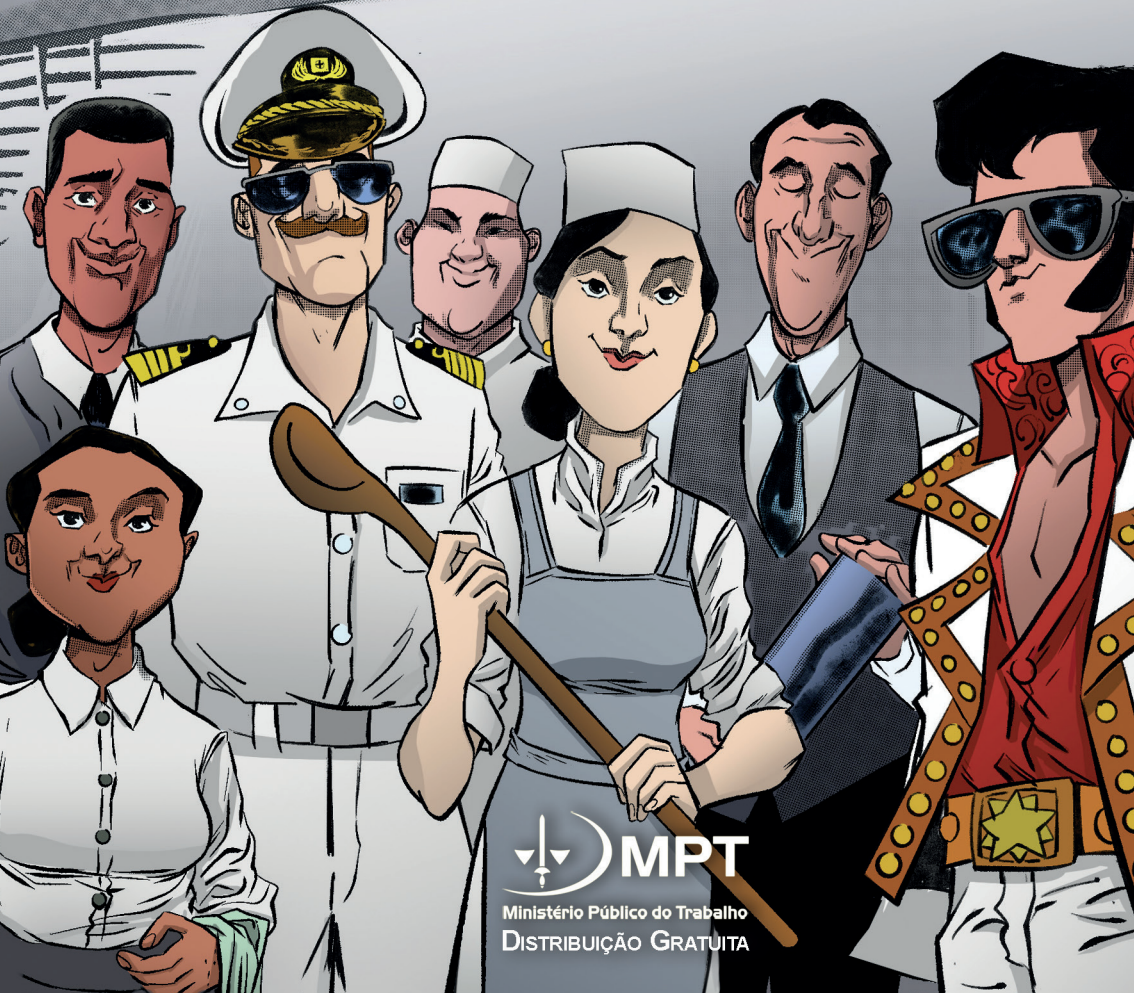

Ministério Público do Trabalho  
DISTRIBUIÇÃO GRATUITA

# CONATPA

## 20 ANOS DE ATUAÇÃO NO TRABALHO PORTUÁRIO E AQUAVIÁRIO



ACESSE  
O LIVRO NA  
ÍNTEGRA:



### EXPEDIENTE

Série MPT em Quadrinhos

ISSN 2527-1091

**Coordenação:** Ministério Público do Trabalho  
no Estado do Espírito Santo (@mpt.es)

**Gerência:** Wendell Luís Táboas  
(@wendell.taboas) – MPT/ES

**Sinopse:** Claudia Gomes da Cunha  
(@claudiagomesdac)

**Roteiro:** Silvio Alencar  
(@silvioalencar e linktr.ee/silvioalencar)

**Ilustrações, Cor, Balões, Revisão  
Ortográfica, Diagramação e Editoração:**  
DF Marketing Direto (@jeandiazart)

**Colaboraram:** Maurício Coentro Pais de Melo  
(Procurador Regional do Trabalho no MPT/Rondônia  
e Acre e Vice- Gerente do Projeto Mar a Mar da  
Coordenadoria Nacional do Trabalho Portuário e  
Aquaviário – CONATPA do MPT); Augusto Grieco  
Sant 'Anna Meirinho (Procurador do Trabalho no  
MPT/Ceará e Gerente do Projeto Mar a Mar da  
Coordenadoria Nacional do Trabalho Portuário  
e Aquaviário – CONATPA do MPT); Gustavo Luis  
Teixeira das Chagas (Procurador do Trabalho no  
MPT/Pernambuco e Coordenador Nacional da  
CONATPA – MPT); Alexandre Marin Ragagnin  
(Procurador do Trabalho no MPT/Rio Grande do  
Sul e Vice- Coordenador Nacional da CONATPA  
– MPT) e Lucas de Freitas da Silva (Assessor da  
CONATPA – MPT); Maria Roberta Melo Komuro da  
Rocha (Procuradora do Trabalho no MPT/PE).

**Apoio:** Coordenadoria Nacional de Trabalho  
Portuário e Aquaviário – CONATPA

**Contato:** quadrinhos@mpt.mp.br

**Website:** www.quadrinhos.mpt.mp.br

**Facebook:** www.facebook.com/quadrinhosmpt

A série "MPT em Quadrinhos" teve início em junho de 2012 dentro do projeto "O MPT, a Sociedade e o Cidadão", vinculado à Coordenadoria Nacional de Estágio do MPT, coordenada, à época, pelas Dras. Guadalupe Louro Turcos Couto (MPT-PRT Rio de Janeiro/RJ) e Daniele Corrêa Santa Catarina (à época no MPT-PRT Vitória/ES e atualmente no TRT/ES). Esta edição foi publicada na gestão do Procurador-Geral do Trabalho, Dr. José de Lima Ramos Pereira.

**Esta obra poderá ser reproduzida ou utilizada  
mediante comunicação ao Ministério  
Público do Trabalho e citação da fonte.**

**Vitória/ES - novembro/2023**

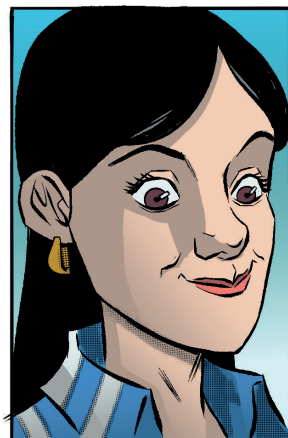
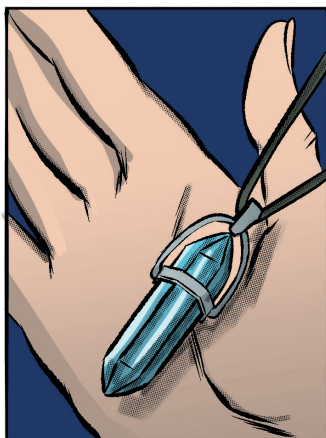
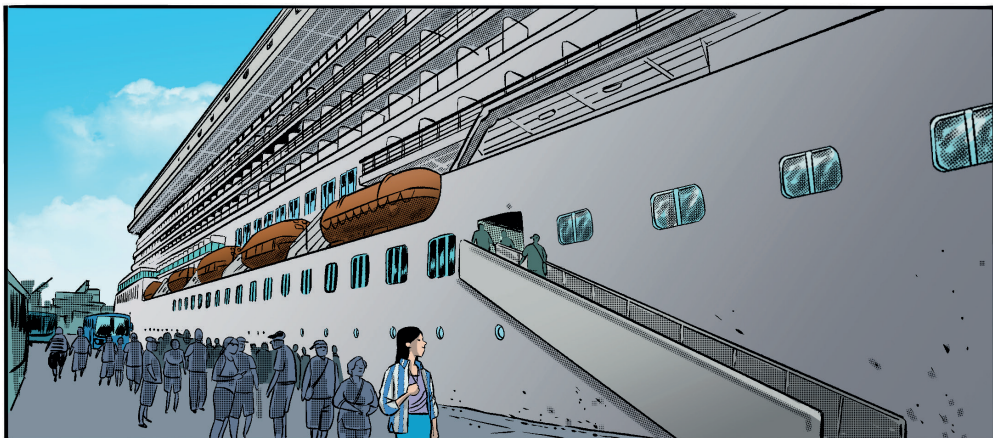

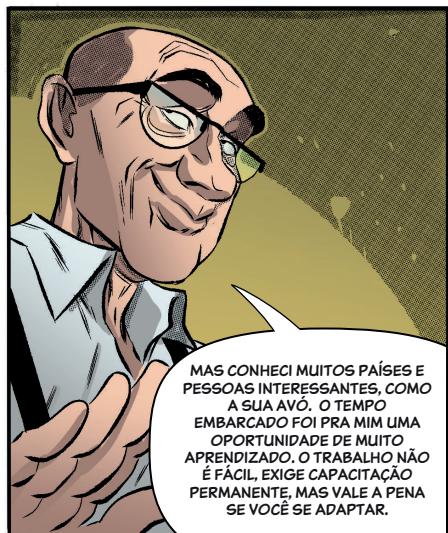
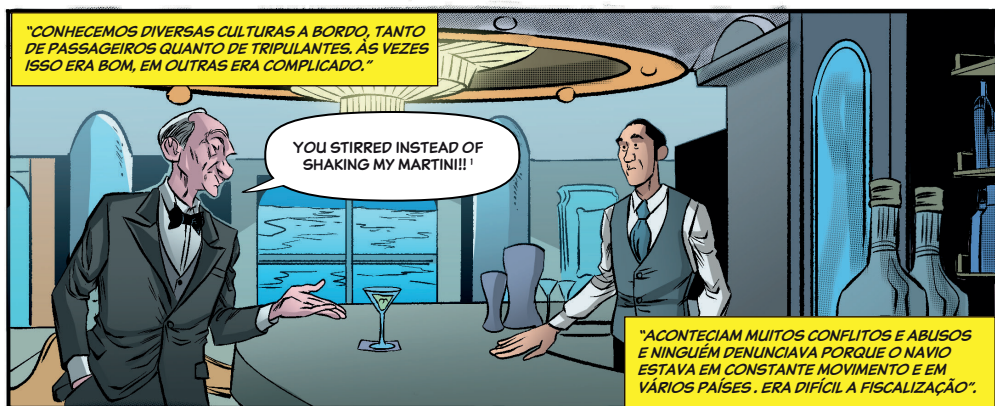

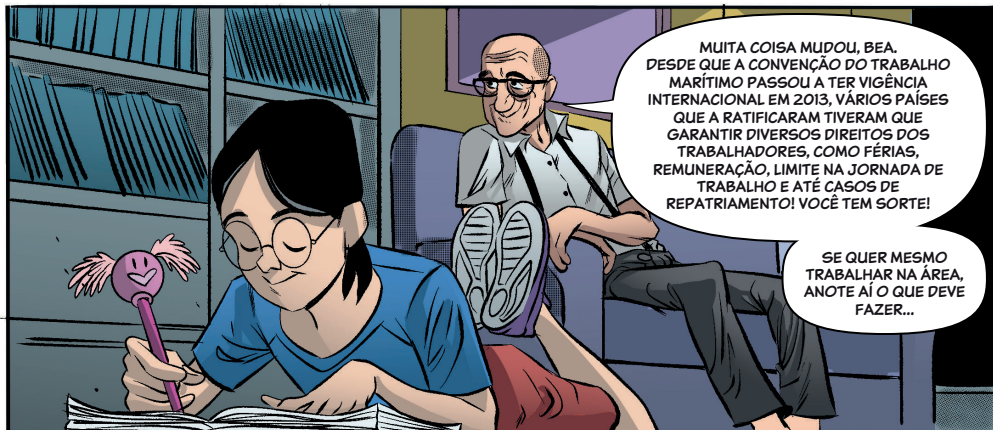

"PRIMEIRO, ESTUDE BEM A LÍNGUA INGLESA, SE POSSÍVEL OUTRAS TAMBÉM, E FAÇA INTERCÂMBIO. VÁ ESTUDAR EM OUTRO PAÍS POR UM TEMPO".



"DEPOIS, FAÇA UM CURSO SUPERIOR NA SUA ÁREA E ESTUDE MUITO. FAÇA ESTÁGIOS. ISSO TUDO VAI FAZER DIFERENÇA NA HORA DA ENTREVISTA DE EMPREGO".



VEJAMOS, BEATRIZ, 24 ANOS, FLUENTE EM INGLÊS, INTERCÂMBIO DE 6 MESES NOS EUA, PASSAPORTE EM DIA, EXPERIÊNCIA EM ALGUMAS COZINHAS NO BRASIL... PARABÉNS, VOCÊ FOI SELECIONADA.

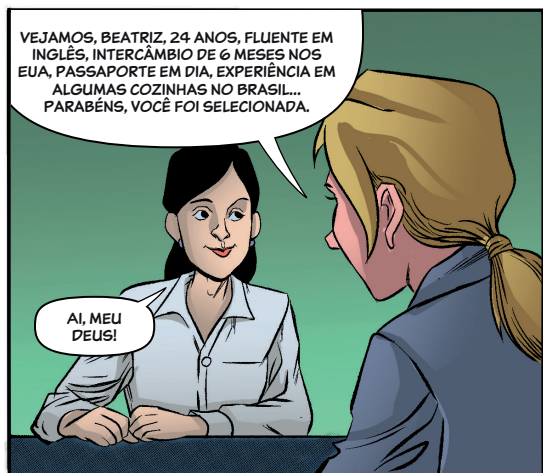

OS PRÓXIMOS PASSOS SÃO OS EXAMES ADMISSIONAIS, O CERTIFICADO DA ANVISA DE VACINAÇÃO CONTRA A FEBRE AMARELA E VOCÊ PASSAR PELOS DOIS CURSOS DO STCW: CURSO BÁSICO DE SEGURANÇA DE NAVIO (CBSN) E O CURSO DE FAMILIARIZAÇÃO E PROTEÇÃO DE NAVIO (CFPN)!

SEJA BEM-VINDA!

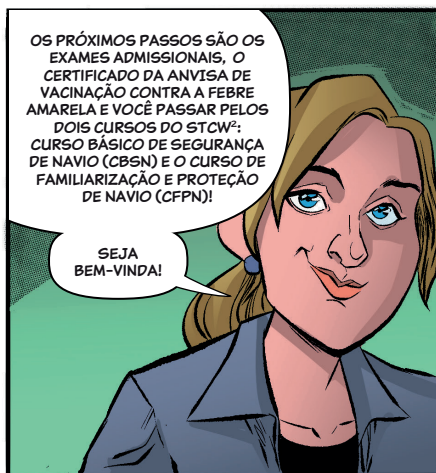









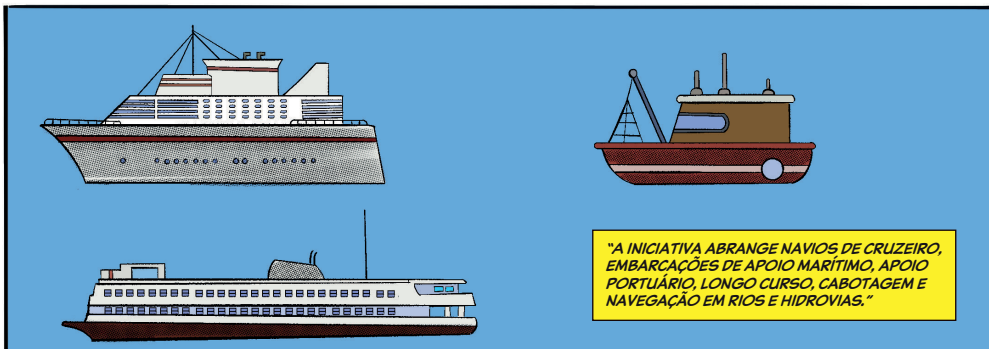

- O combate ao meio ambiente de trabalho precário;
- A promoção da regularidade dos contratos de trabalho;
- A prevenção contra a discriminação;
- O direito à repatriação e
- A garantia de empregabilidade de brasileiros a bordo de embarcações que prestem serviços em águas jurisdicionais brasileiras.

ENTRE AS MEDIDAS PREVISTAS PELO PROJETO ESTÃO...

A CONATPA, UMA DAS 8 COORDENADORIAS TEMÁTICAS DO MPT, TEM BUSCADO DIVERSAS PARCERIAS PARA PROMOVER MELHORES CONDIÇÕES DE TRABALHO PARA TRABALHADORES PORTUÁRIOS E AQUAVIÁRIOS.

ATUALMENTE, ACORDOS DE COOPERAÇÃO TÉCNICA COM A ANTAQ, COM A MARINHA DO BRASIL E COM O MINISTÉRIO DA PESCA,<sup>5</sup>

**"O PROJETO MAR À MAR BUSCA APRIMORAR AS INVESTIGAÇÕES A BORDO DE NAVIOS DE CRUIZEIRO, PARA QUE HAJA TRATAMENTO EQUÂNIME PARA TRABALHADORES BRASILEIROS E ESTRANGEIROS..."**



...EVITANDO ASSIM A PRECARIZAÇÃO DO TRABALHO E ESTIMULANDO AS EMPRESAS A ADOTAREM UMA POSTURA PROATIVA PARA A HARMONIA DO CONVÍVIO A BORDO.



EU TROQUEI DE EMPRESA PORQUE UM COLEGA DE TRABALHO FICOU ME ASSEDIANDO E A GERÊNCIA NÃO QUIS TOMAR PROVIDÊNCIA.



MUITO IMPORTANTE QUE HAJA UM CÓDIGO DE CONDUTA INTERNO PARA EVITAR SITUAÇÕES DE ASSÉDIO MORAL E SEXUAL A BORDO, JÁ QUE O TRABALHO CONFINADO COM A MISCIGENAÇÃO CULTURAL É TERRENO FÉRTIL PARA A OCORRÊNCIA DESSAS ILICITUDES.



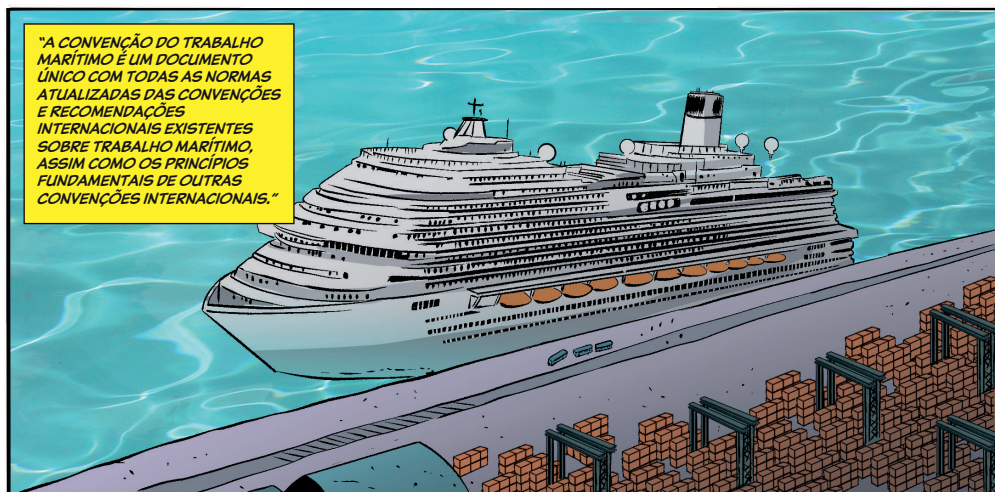

6 - Organização Internacional do Trabalho (OIT).

7 - Em vigor no plano internacional desde 20 de agosto de 2013.

8 - Ratificada pelo Brasil em 2020, entrou em vigor no país apenas em 07 de maio de 2021.





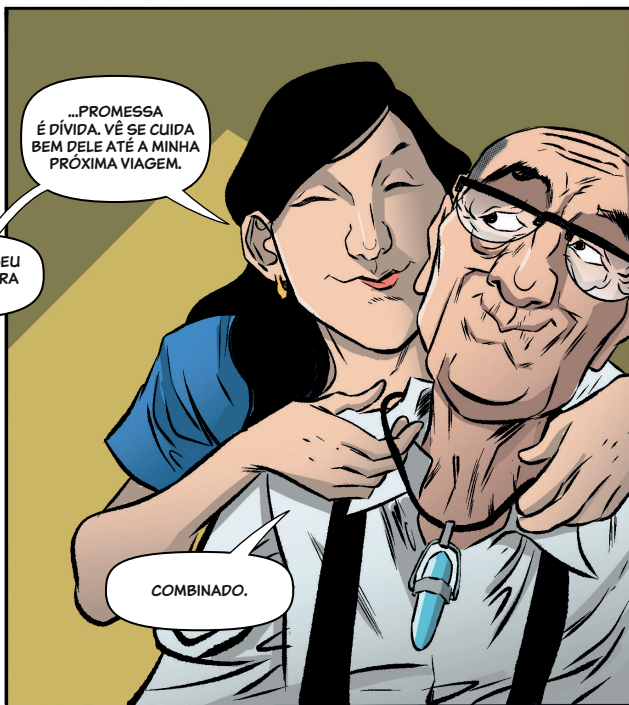
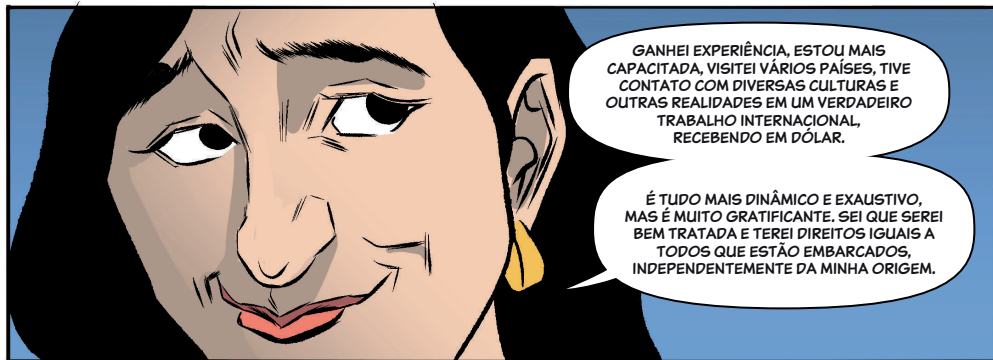
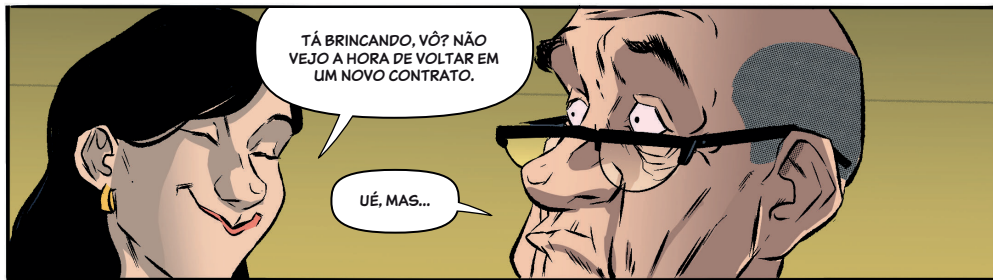

## DENÚNCIAS:

Confederação Nacional dos Trabalhadores em Transportes Aquaviários e Aéreos, na Pesca e nos Portos (CONTTMAF). Entidade filiada a Federação Internacional dos Trabalhadores em Transportes (ITF), a CONTTMAF organiza as Federações e Sindicatos Marítimos e Portuários no Brasil e mantém uma rede de delegados que também atuam na fiscalização:  
**conttmaf@conttmaf.org.br**

- » Inspetor da ITF em Santos - Renialdo Salustiano de Freitas:  
**defreitas\_renialdo@itf.org.uk**
- » Inspetor da ITF em Paranaguá - Ali Zini:  
**zini\_ali@itf.org.uk**
- » Ministério do Trabalho e Emprego (MTE):  
**mlc@economia.gov.br**
- » DPC - Diretoria de Portos e Costas:  
**dpc.ouvidoria@marinha.mil.br**
- » Ministério Público do Trabalho (MPT):  
**<https://mpt.mp.br/pgt/servicos/servico-denuncie>**





---

[www.quadrinhos.mpt.mp.br](http://www.quadrinhos.mpt.mp.br)

---

Realização

---

