



Nº 51

APRESENTA:

BENEFICIAMENTO: RESINAGEM SEGURA



ISSN 2527-1091



Ministério Público do Trabalho
DISTRIBUIÇÃO GRATUITA



A falta de equipamentos de proteção coletiva é causa frequente de acidentes de trabalho fatais.

Denuncie:
www.mpt.mp.br



EXPEDIENTE

Série MPT em Quadrinhos
ISSN 2527-1091

Coordenação: Ministério Público do Trabalho no Estado do Espírito Santo

Gerência: Wendell Luís Táboas (MPT/ES)

Sinopse e Roteiro: Claudia Gomes da Cunha

Ilustrações, Cor, Balões, Revisão Ortográfica, Diagramação e Editoração: Estúdio Dr. Quem!

Colaboraram: Dr. Djailson Martins Rocha (MPT-PTM Cachoeiro do Itapemirim/ES); Gina Marins (Perita Médica Federal-ME); Nuria F. Castro (Centro de Tecnologia Mineral-CETEM/Ministério da Ciência, Tecnologia e Inovações - MCTI); Vagner Moro F. Leitão (Engenheiro de Minas-INOVAR Consultoria em Mineração); José Lourenço de Jesus Gomes (Diretor do SINDIMÁRMORE/ES); Eliza T. de Oliveira (Advogada, Assessora Jurídica do SINDIMÁRMORE/ES e integrante do Coletivo Jurídico da CUT/ES); José Irineu de Oliveira (Advogado, Coordenador Jurídico do SINDIMÁRMORE/ES e integrante do Coletivo Jurídico da CUT/ES); Reginaldo Célia (Diretor de saúde e segurança do SINDIMÁRMORE/ES); Marcia Pilisson Cogo (MPT-PTM de Cachoeiro do Itapemirim/ES) e Daniela Coelho Fontana (MPT-PTM de Cachoeiro do Itapemirim/ES)

Agradecimento especial: Gina Marins, autora da tese "Trabalho «de pedra e cal» na Indústria das Rochas: QTC – um ensaio transcultural para medir o risco psicossocial", realizado sob orientação de Liliana Cunha e Marianne Lacombler, do Programa Doutoral em SSO de 2021, da Universidade do Porto, Porto-Portugal

Apoio: Procuradoria do Trabalho no Município de Cachoeiro de Itapemirim/ES

Contato: quadrinhos@mpt.mp.br

Website: www.quadrinhos.mpt.mp.br

Facebook: www.facebook.com/quadrinhosmpt

A série "MPT em Quadrinhos" teve início em junho de 2012 dentro do projeto "O MPT, a Sociedade e o Cidadão", vinculado à Coordenadoria Nacional de Estágio do MPT, coordenada, à época, pelas Dras. Guadalupe Louro Turos Couto (MPT-PRT Rio de Janeiro/RJ) e Daniele Corrêa Santa Catarina (à época no MPT-PRT Vitória/ES e atualmente no TRT/ES). Esta edição foi publicada na gestão do Procurador-Geral do Trabalho Dr. Alberto Bastos Balazeiro.

Esta obra poderá ser reproduzida ou utilizada mediante comunicação ao Ministério Público do Trabalho e citação da fonte.

Vitória/ES - março/2021

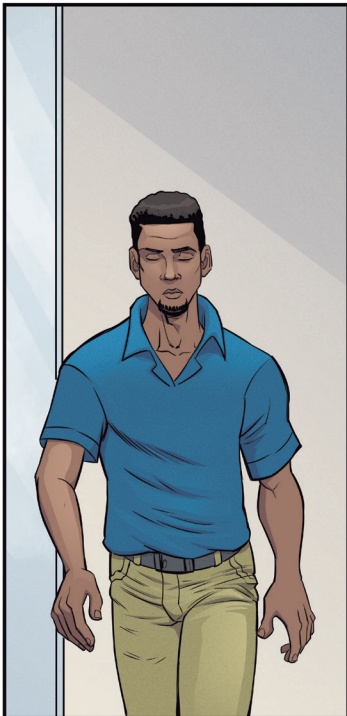
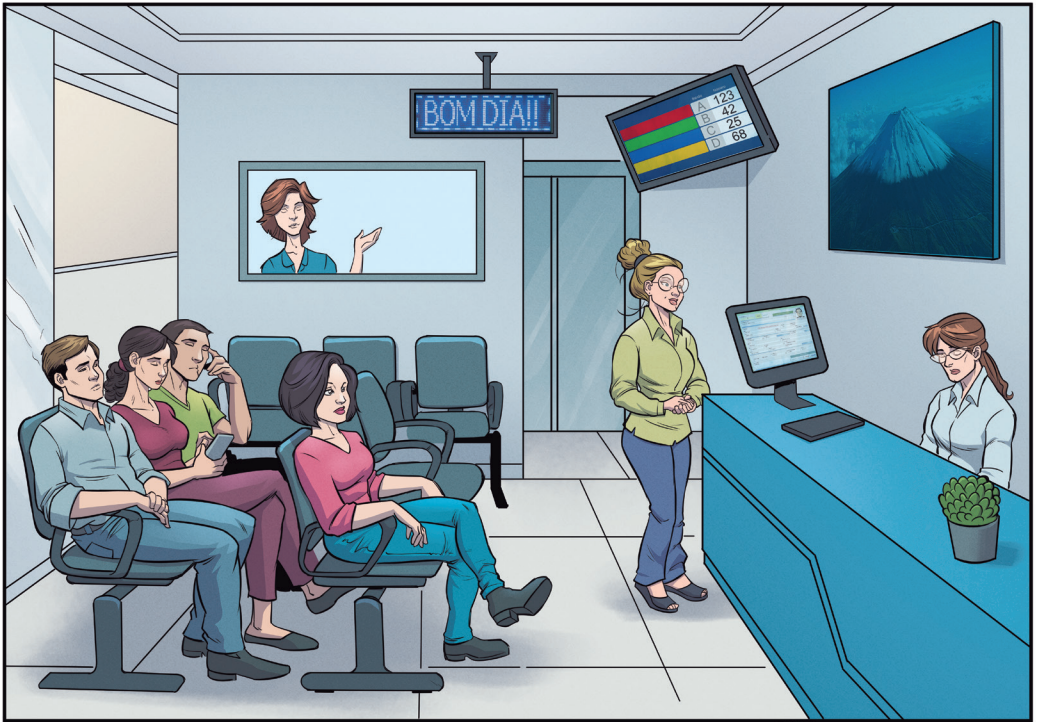



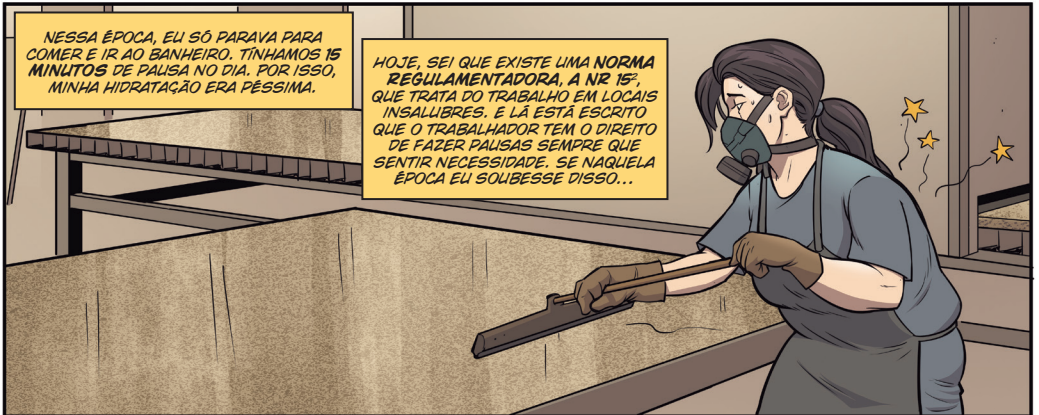
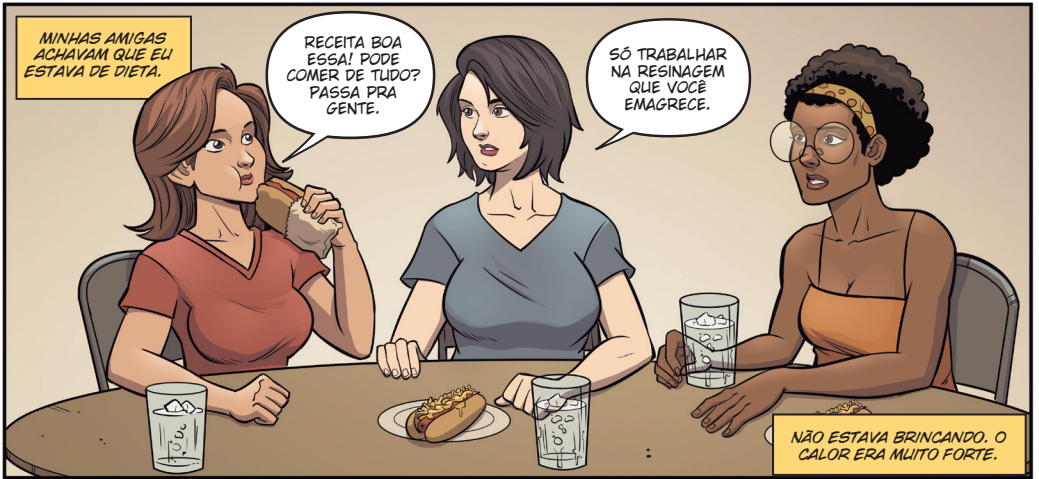





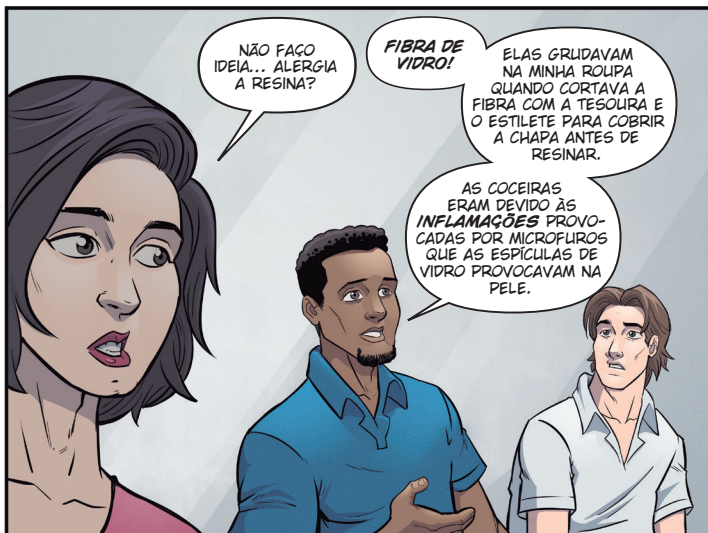

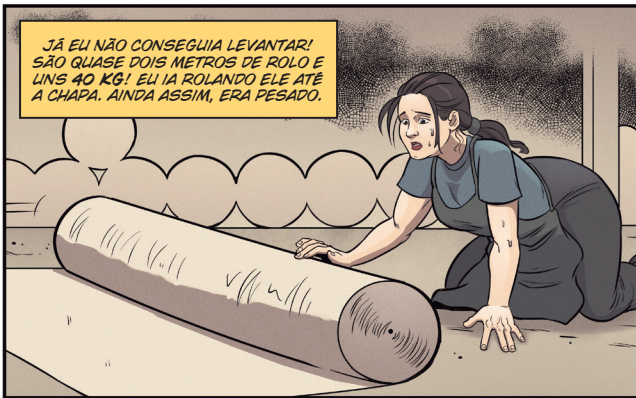
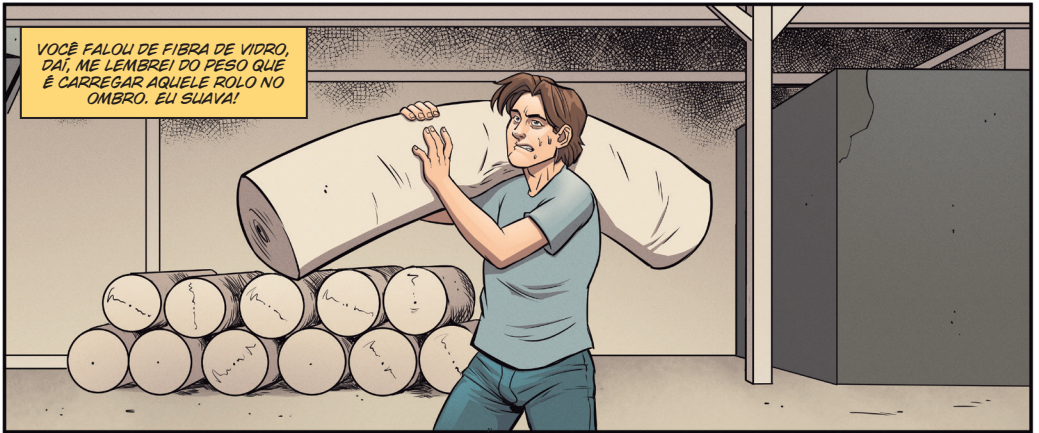

TEM EMPRESAS QUE FAZEM UMA ADAPTAÇÃO NA BEIRADA DA BANCADA, PARECIDA COM AQUELES ROLOS DE PAPEL DE PADARIA.

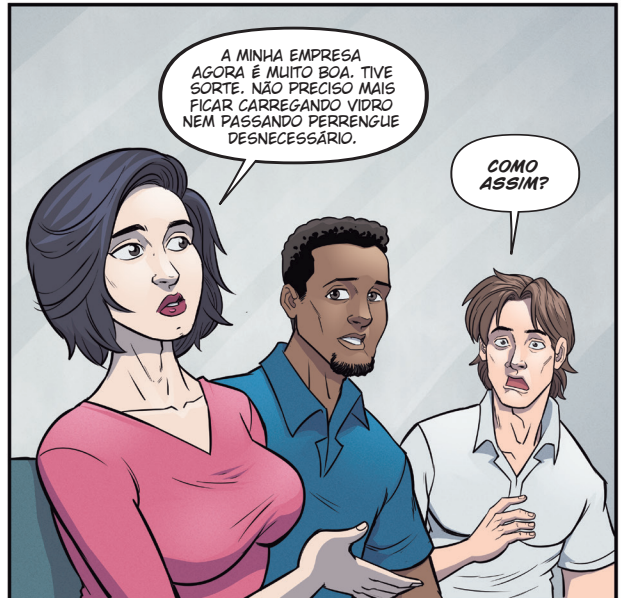

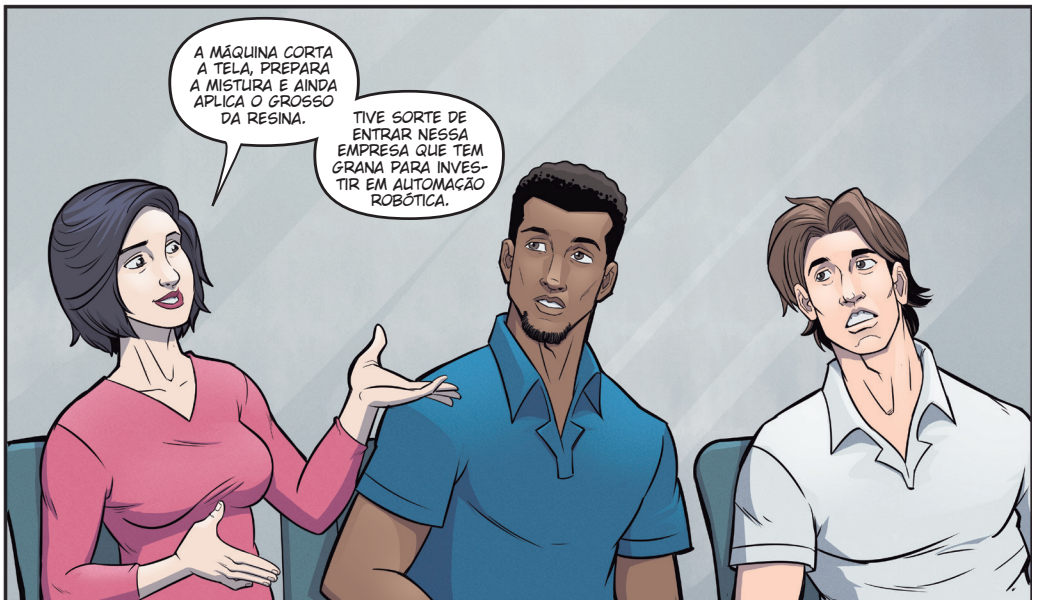
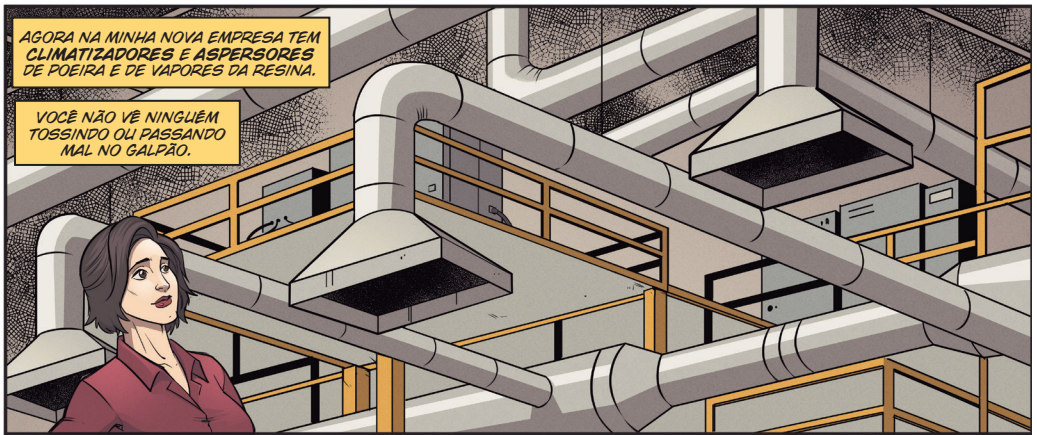

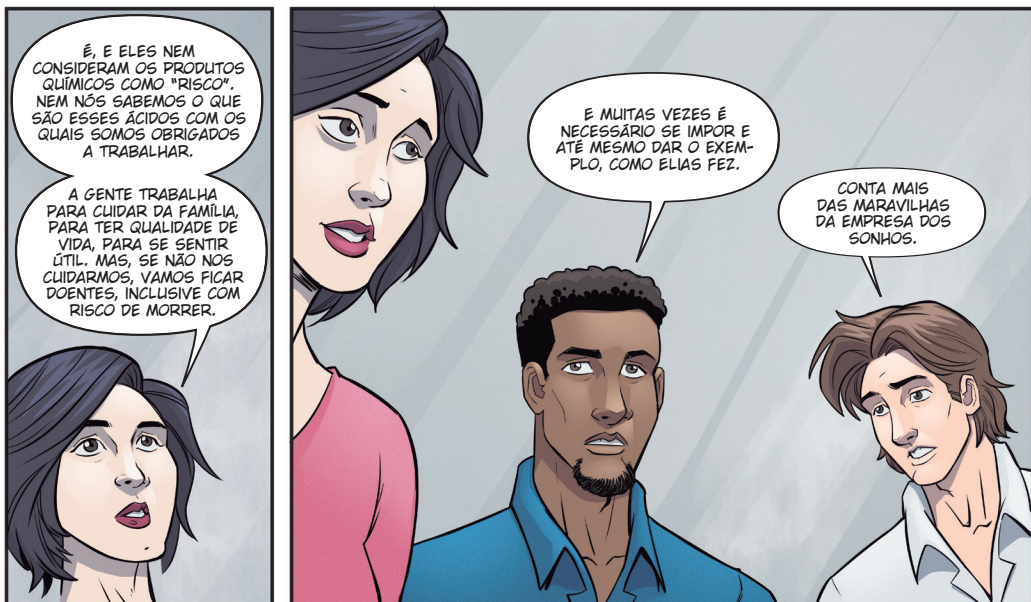
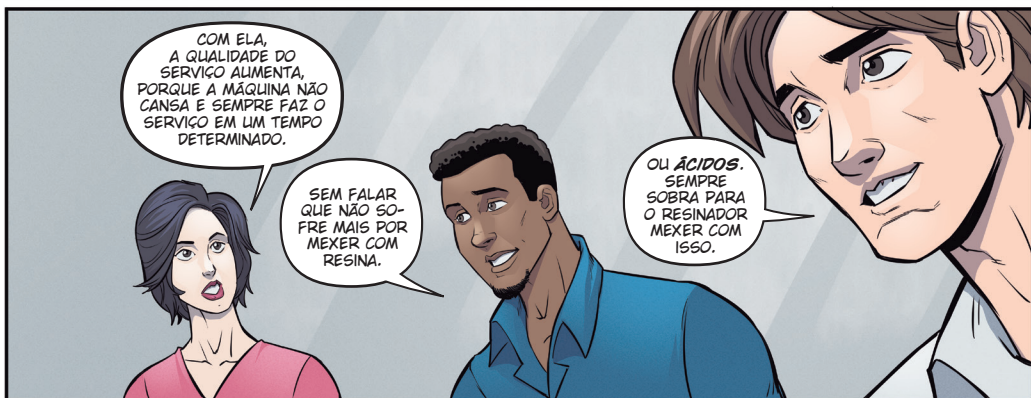
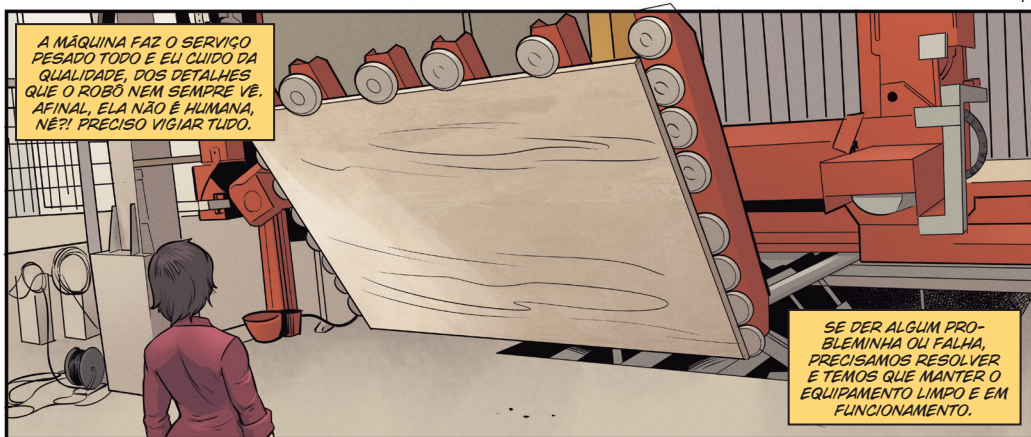



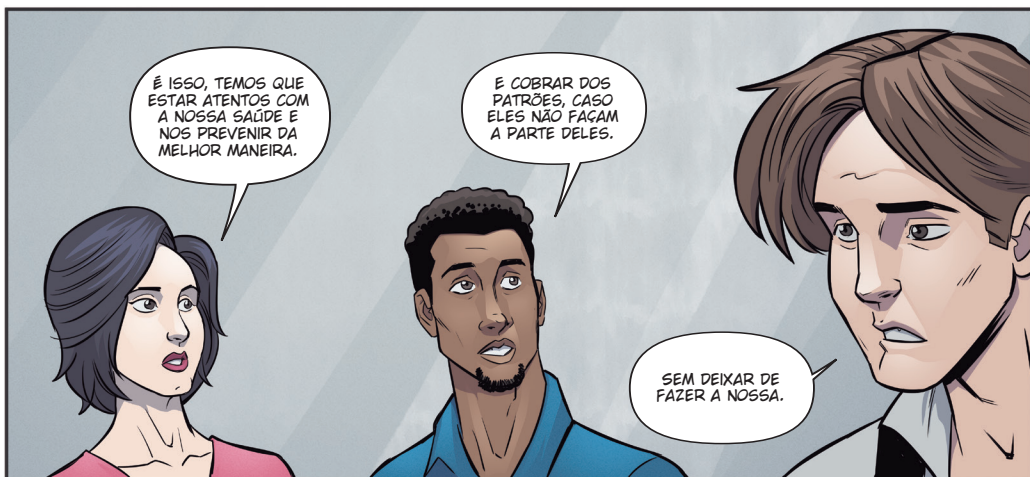
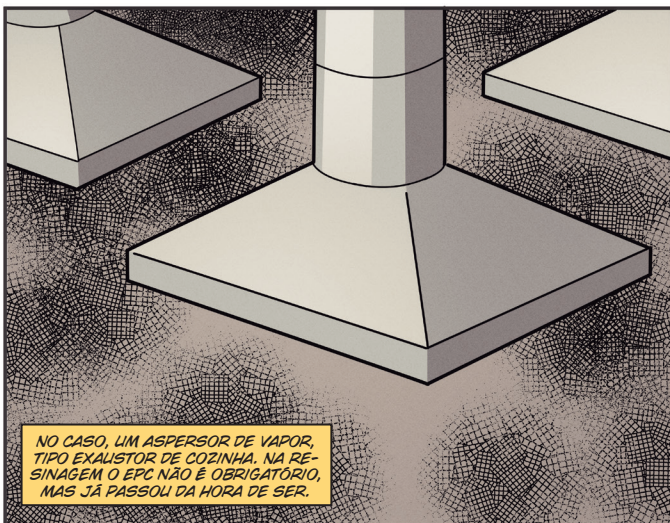

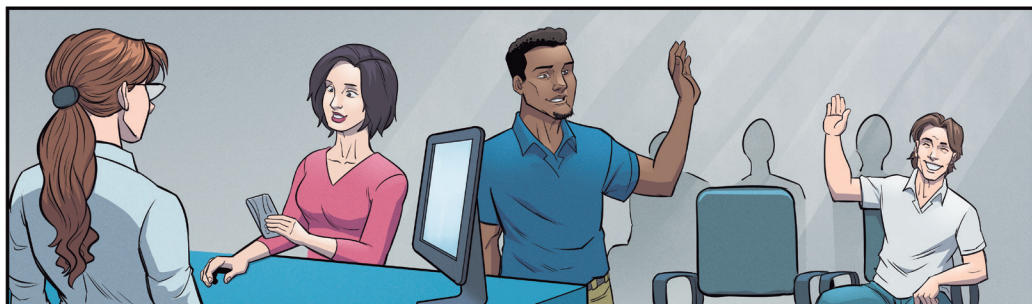
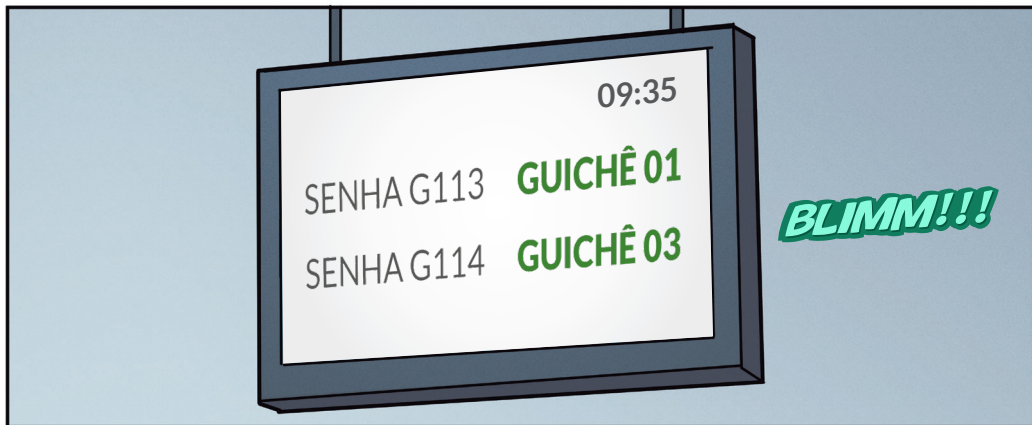

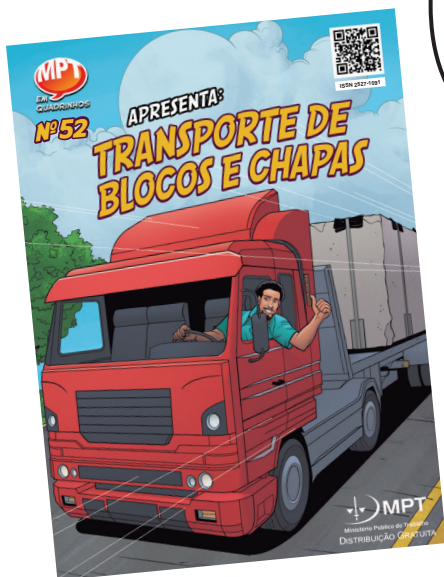

NÃO PERCA A
PRÓXIMA EDIÇÃO!

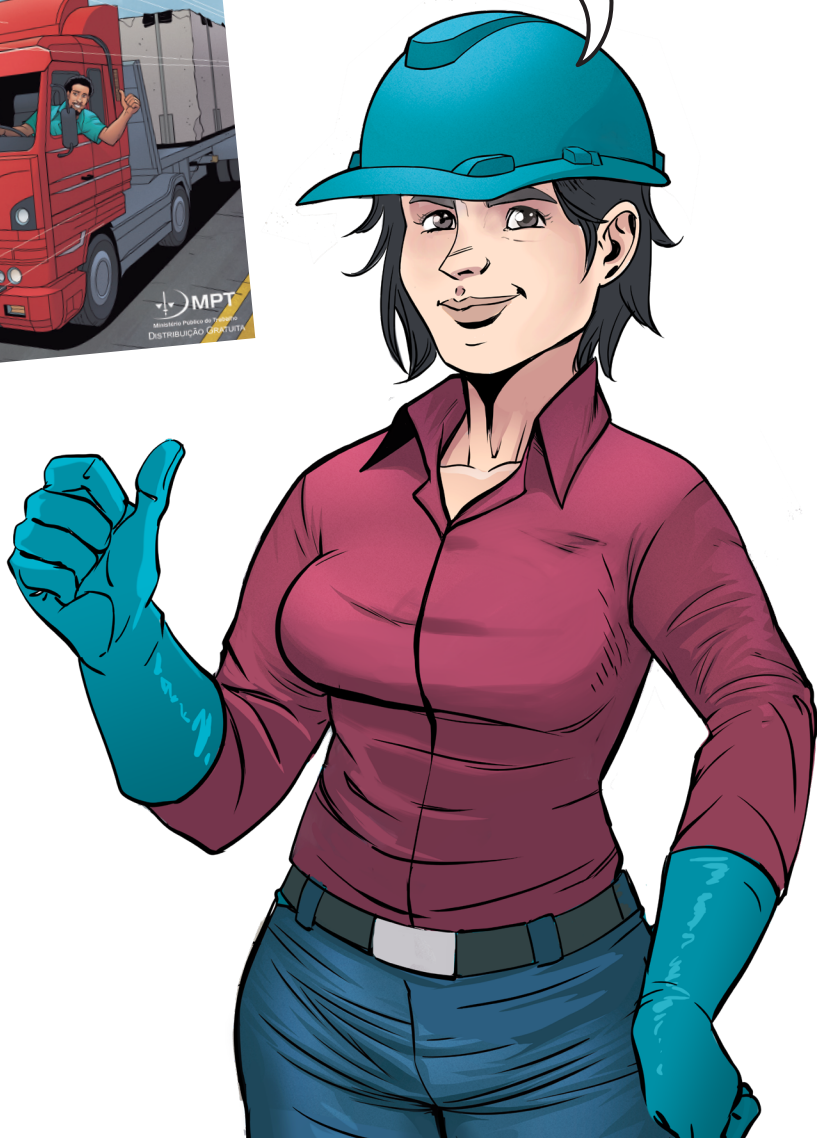



www.quadrinhos.mpt.mp.br

Realização

